

El Eco del Distrito

BISEMANAL INDEPENDIENTE
VERDADERO DEFENSOR DE TUDELA Y SU DISTRITO

SUSCRIPCIONES

TUDELA: Un mes. 0,60 pesetas
Fuera: (Trimestre. 2
Año. 8

REDACCION Y ADMINISTRACION, GAZTAMBIDE, 5

NO SE DEVUELVEN LOS ORIGINALES

INSERCIONES

Anuncios, reclamos, esquilas, &, &, a
precios convencionales.
Este periódico no se vende.

PAULLINO SALINAS Gran CONFITERIA, REPOSTERIA, CERERIA
Y FABRICA DE CHOCOLATE

Casa fundada el año 1870.—Premiada con Medalla de Oro en la Exposición Internacional de París.—Paseo del Muro. 1.—TUDELA

CRÉDITO NAVARRO

Sociedad anónima fundada en 1864 Capital social: 6.000.000 Ptas.

Casa Central: PAMPLONA

SUCURSALES: Elizondo Estella Sangüesa Tafalla y Tudela

OPERACIONES QUE REALIZA EN SU CENTRAL Y SUCURSALES:

Compra y venta de valores. Giros y negociaciones de letras. Cheques sobre España y el Extranjero. Préstamos y cuentas de crédito con garantía de imposiciones, fondos públicos, valores industriales o firmas acreditadas.

Descuentos de cupones, letras, pagares e imposiciones.

Compra y venta de monedas de oro y billetes extranjeros.
Préstamos hipotecarios. Transferencias de fondos entre la Central y Sucursales. Custodia de valores. Imposiciones anuales al tres y medio por ciento. Cuentas corrientes y depósitos en efectivo a la vista al dos por ciento anual.

Horas de despacho: de 9 a 1 de la mañana y de 4 a 5 de la tarde.

NUEVO ALMACEN DE MUEBLES

Vajillería y otros artículos

JOSÉ MARSAL

Gaztambide, núm. 22, Tudela.—Teléfono, 138

Gran surtido en muebles de lujo y sencillos.

Comedores, Gabinetes, Despachos, Sillerías de todas clases, Espejos y cuadros, Colchones borra y clin vegetal, Baules, Maletas, Cestas y bolsos para viaje.

Precio fijo

Grandes existencias en cristal, loza, porcelana, Batería de cocina, Juguetería, Hules, Cubiertos, Cepillería, Baldosas, Azulejos, Mosáico de todos los dibujos, Fregaderas, Inodoros y Cemento Portland.

Juegos completos para FONDAS Y CAFÉS

Precios baratísimos

No comprar sin visitar esta casa

Seguros contra el pedrisco

La Caja navarra de seguros contra el pedrisco, cuyo funcionamiento ha de comenzar muy en breve, viene a constituir una sólida garantía para los agricultores que desde la entrada de la primavera vivían en un continuo sobresalto. Establecido el Seguro que nos ocupa, desaparecen todos los temores, pues con un pequeño desembolso pueden tener asegurado el fruto de sus trabajos y sacrificios.

Es conveniente que los agricultores se fijen en las ventajas que para la seguridad de las cosechas proporciona la naciente entidad, y los benéficos fines que persigue:

Ayer fué distribuido en nuestra ciudad el siguiente Manifiesto:

«A los agricultores navarros»

La Diputación de Navarra, la Federación Católico-Social y la Asociación de Viticultores, siguiendo orientaciones de cuantas eminencias se ocupan de los seguros agrícolas, han creado esta Caja creyendo al hacerlo prestar un buen servicio a los intereses agrícolas de la provincia.

Todo hombre previsor, debe quitarse en cuanto le sea posible del campo de sus negocios, la influencia de la suerte; quédese ésta para el jugador, para el bolsista, para negociantes de poca cabeza; y sustituyanla los labradores por la racional aplicación de los adelantos agrícolas en cultivos, abonos y seguros; y más necesario es hoy que nunca, toda previsión al agricultor cuanto tanto valen y tanto cuestan los productos del campo.

Esta Caja parte del principio mutualista; principio que está como definitivamente admitido en toda clase de seguros. En ella no existe el accionista, ni el agente, ni apenas empleados; y por el sistema aceptado para asegurar y para tasar; se puede afirmar, que aun asegurada toda la producción agrícola de la provincia, los gastos que podemos llamar **muertos**, es decir, todos menos las indemnizaciones no

han de llegar a 20.000 pesetas; y como las primas mínimas han de estar en un establecimiento de crédito durante varios meses devengando interés, llegada la hora de pagar siniestros, tendremos disponible: todo lo recaudado, parte de los intereses, las 10.000 pesetas con que subvenciona la Excm. Diputación y cantidades ya prometidas por muchos Ayuntamientos de la provincia, de modo, que mientras sociedades dedicadas a este seguro, apenas pueden disponer para pagar siniestros del 50 por 100 de su recaudación, la nuestra contará con bastante más del 100 por 100; y esto al empezar, sin tiempo para crear el fondo de reserva.

Las ventajas que con ésta Caja podéis tener, en la forma de tasar los daños, no es necesario puntualizarla; leed el Reglamento y Póliza; aquí no hay ninguna condición que pudiéramos llamar de *pega* con la que se cubre la Sociedad y se desnuda al agricultor. Es evidente también el ahorro que tendrá la agricultura navarra en un año de pocos pedriscos; pagareis sólo la cuota mínima, y casi todo ello irá al fondo de reserva.

El único peligro que tiene esta Caja, es la apatía de los agricultores. Las Sociedades de seguros amoran los riesgos difundidos; de aquí nace el reaseguro en las de incendios; y las órdenes a sus agentes de no asegurar más que cierta cantidad en cada zona en las de pedriscos. Nosotros nada de esto podemos hacer; y cabe, por lo tanto, que haya algún pueblo de mucha producción agrícola, donde todos se aseguren; y de no responder el resto de la provincia, sería fatal para la Caja un pedrisco en ese Municipio.

Es, pues, necesario que se asegure la mayor parte de la producción agrícola; interesa primero a los labradores, y después a toda la provincia.

Así lo ha entendido la excelentísima Diputación; por eso subven-

ciona la Caja, le da local para oficina, pone a su disposición la imprenta, el «Boletín Oficial», le presta toda su fuerza moral; así lo entienden muchos Ayuntamientos que van a subvencionarla; así lo creen la Federación Católico-Social y la Asociación de Viticultores; así debéis verlo vosotros, agricultores, que sois los más directamente beneficiados.

Por la Excm. Diputación: Javier Sanz y José María Badarán.— Por la Federación Católico-Social: Alejo Eleta y Esteban Deán.— Por la Asociación de Viticultores: Mariano Arrasate y Angel Díaz de Cerio.»

**

«INSTRUCCIONES PARA LOS AGRICULTORES:

Todo labrador que quiera asegurar su cosecha en la Caja Navarra de Seguros contra el Pedrisco, debe leer atentamente el Reglamento y Póliza y debe fijarse en los límites señalados para valorizar sus frutos, en la casilla «Capital para pagar» de la Póliza y en la manera de hacer las tasaciones de daños.

Valor de la cosecha

Tiene el agricultor en su mano, el pagar más o menos prima; puesto que se le deja tasar sus frutos, dentro de ciertos límites; cuanto más alto los tase, mayores serán las primas; pero caso de Pedrisco mayor indemnización cobrará.

Ejemplo. Dos labradores de Tafalla poseen dos campos sembrados de trigo, de la misma cabida, 20 robadas, y en el mismo término. El primero tasa su cosecha en 40 pesetas robada y asegura por consiguiente 800; el segundo valoriza en 80 pesetas robada y asegura 1.600. El primero paga por cuota mínima 8 pesetas y el segundo 16; quedando obligados ambos a la cuota complementaria proporcional a estas cantidades. Cae un pedrisco, y los tasadores fijan el tanto por ciento de daño en aquel término en 30. El primer asegurado cobrará 240 pesetas y el segundo 480 pesetas.

Consecuencia. Deben los labradores, al fijar el capital que aseguran, tener en cuenta qué prima les

conviene pagar, qué rendimientos necesitan para atender a sus necesidades y el remoto peligro de que en un año cruel haya prorroto al pagar los daños.

Capital para pagar

Es éste un capital imaginario. que resulta de multiplicar el capital asegurado por el coeficiente correspondiente de la tabla según el pueblo y la clase del fruto. Tiene por objeto imponer a cada Póliza la prima mínima del medio por ciento; cuya prima calculada de este imaginario capital, habría que determinarla finca por finca, tomando los coeficientes correspondientes como tanto por ciento para pagar. Los dos sistemas dan el mismo resultado pero nos ha parecido más breve y práctico el que sigue esta Caja.

Ejemplo: Un labrador de Tudela asegura un campo de trigo valorizado en mil pesetas: una huerta en 2.000 y una viña en 3.000. Calculamos la cuota mínima por el segundo procedimiento y resultará que por el trigo le corresponde pagar 8,75 pesetas; por la huerta 40 pesetas; y por la viña 75 pesetas; en total, por toda la Póliza, pagará la cuota mínima de 123,75 pesetas. Vamos ahora a calcular la misma Póliza como exige el Reglamento: Las 1.000 pesetas de trigo se convierten *Capital para pagar* en 1.750 pesetas las 2.000, de huerta en 8.000 pesetas, y las 3.000 de viña en 15.000; total del *Capital para pagar* 24.750, cuyo medio por ciento es 123,75 pesetas.

Tasación de daños

Como las tasaciones han de hacerse por términos y cultivos, prescindiendo en lo posible de las tasaciones personales, es de gran necesidad que el asegurado determine en cada finca el término a que pertenece, sin que ofrezca posible confusión. También han de fijarse los labradores que las tasaciones son independientes de la cantidad asegurada y la cosecha que el campo tuviere antes de ser apedreado: pues solo ha de expresarse el acta de tasación el tanto por ciento de cosecha destruida en cada término y cultivo; de modo que puede darse

“LA ESPAÑOLA,” Café y Cervecería de CLEMENTE MELERO

Plaza de los Fueros, número 14 — Teléfono, número 77
 Gran surtido de licores — Vinos generosos de las mejores marcas. — Aguardientes finos embotellados y sin embotellar. — Jarabes y refrescos — Vino de Rioja, blanco y tinto embotellado. Café tostado, molido y sin moler, a 7 pesetas kilo. — Sidra marca El Gaitero. Servicio para bodas y bautizos a precios económicos.

Comercio de Tejidos de la Virgen del Pilar
Novedades para señoras y caballeros
 GAZTAMBIDE, NÚM 11

OFICINA AGRÍCOLA TÉCNICO-COMERCIAL

Bajo la dirección de los ingenieros agrónomos don José Sainz Castillo, don Miguel Gortari Errea y don Daniel Nagore Nagore

Domicilio: Paseo de Sarasate, 38, pral.-PAMPLONA.-Teléfono 240

Esta oficina se ocupa de todos los asuntos relacionados con la agricultura general y principalmente, contanto para ello con personal competente, de los que se refieren a

- Proyectos y ejecución de obras de riego, abastecimiento de Aguas, Construcciones agrícolas, Industrias rurales y Saneamiento de terrenos.
- Medición, Levantamiento de planos, Tasación y deslinde de fincas rústicas.
- Dirección, Organización y Administración de explotaciones agrícolas.
- Consulta de Patología vegetal, de Mejoras agrarias y de Legislación agrícola.
- Proyectos de parques y jardines, Compra-venta de fincas rústicas.

el caso de que una viña, por ejemplo, esté asegurada en diez mil pesetas; y por efectos del mildew su cosecha se haya disminuído hasta 200; viene un pedrisco que destruya el 50% y no se le abonará la mitad del fruto, o sean cien pesetas sino la mitad de la cantidad asegurada, o sean 5.000; es decir que la pedregada habrá sido para este asegurado una Lotería.

Consulten sus dudas los labradores en las Secretarías respectivas; y caso de que allí no se las aclaren lo suficiente, diríjanse a la **Caja Navarra de Seguros contra el Pedrisco, Palacio provincial; y a vuelta de correo, tendrán contestación.**—El Inspector, **TIRSO ALDAZ,**

Se desea vender paja, a 2:50 pesetas fardo en casa Epifanio Cruchaga.

Retratos a pluma

Bonito y jacarandoso, ocurrente y bizcorneado, lució en el tiempo pasado su talle esbelto y gracioso. Mas como el tiempo en su paso en ruinas todo convierte la quiebra de un simple vaso casi lo llevó a la muerte. Ya repuesta la vajilla aun sigue yendo al Mercado en donde es muy popular porque el amigo es de todos apreciado y aquí lo hemos retratado por irse a *colodrear*.

Sencillo y campechano, luciendo la faja roja, la lucha no le sonroja pues lleva el alma en la mano. De imaginación inquieta, no podemos decir más sino que al echarse atrás y dar punto a la corneta uno que se llama Blas el se fué detrás y lo siguió hasta Casetas.

Una parte del nuevo proyecto

Da pena confesarlo. Tudela es una de las poblaciones en donde el número de los que no saben leer ni escribir es realmente abrumador. Las estadísticas no pueden ser en este punto más desconsoladoras.

Al abandono de los padres se une la escasez de anhelos de instrucción que, observado sobre todo entre los jóvenes, dice muy poco en favor de la cultura de

nuestro pueblo, ya que en él las escuelas de adultos se ven casi desiertas, mientras los que debían asistir a sus aulas pasan el tiempo completamente inactivo, sin importarles un ardite la venda que estúpidamente poneb sobre sus ojos, pues nunca llegarán al completo desarrollo de sus facultades y serán perpetuamente niños inexpertos que necesitan guía y ayuda para internarse en las tortuosidades de la vida.

Es en vano que las autoridades con sus disposiciones y los maestros con su celo hagan los mayores esfuerzos por atraer a las clases el mayor número de alumnos. Los resultados son completamente negativos.

Por eso vemos con el mayor entusiasmo que el M. I. Ayuntamiento ha acordado por unanimidad la creación de un grupo escolar que, construído con arreglo a las modernas orientaciones pedagógicas, venga a satisfacer todas las necesidades de la enseñanza.

Bien sabemos que con esto tan solo no está resuelto el problema de la instrucción, pero no se nos negará que unas clases tristes y oscuras, adonde no llegan los rayos del sol, y careciendo en absoluto de ventilación, no son las más apropiadas para hacer que el niño, cuya imaginación es excitada por el ambiente en que vive, considere la escuela como algo mas que una cárcel sombría donde debe permanecer todos los días por unas horas respondiendo al mandato imperativo de sus mayores.

Todos tenemos un recuerdo de la escuela, en que se mezcla lo sublime con lo ridículo. Al lado de la figura venerable del maestro que nos inspiran el mayor respeto, están la odiosa palmeta y la aversión que nos inspiraban aquellos edificios siempre fríos, y en los que el tiempo puso todo su acompañamiento de grietas y negruras.

Hoy que la palmeta ha desaparecido casi por completo, hemos de saludar la nueva reforma como una necesidad salvadora y tener como un avance considerable que nuestros hijos dejen de pisar aquellos pasillos y aquellos salones en que pasamos nuestra infancia.

Dejamos para otro día el analizar otros proyectos del plan de reformas de nuestra ciudad, y nos lamentamos de que por falta de número no pudiese ser celebrada la sesión de la Junta de Veintena y mayores contribuyentes, ya que asuntos que merecen un poco de interés, no deben ser tratados con la indiferencia que generalmente reina en las reuniones de la Junta indicada.

JABONES de tocador heno de pravia, flores del campo y otras muchas clases, todas ellas con perfumes intensísimos y presentados con un gusto exquisito, las mejores creaciones de la casa Gal.

EXTRACTOS violeta, jazmín, geráneo, ideal, pompeya y otros olorosos finos, de agradable sensación por sus delicados aromas.

Venta a granel desde un real. Almacén de drogas y ferretería, hijos de J. Martínez Tudela.

SOLDADURA AUTÓGENA

Corte y soldaduras en toda clase de metales por el procedimiento **autógeno**.—Soldaduras en hierro, metal, acero y aluminio por el procedimiento **autógeno**.—Fusión de platino.—Reparación de toda clase de maquinaria agrícola e industrial por la **autógena**.—Soldaduras en el acto.—Cerrajería artística aplicada.—Armería.—Reparación de toda clase de motores.

Taller mecánico de SANTIAGO MARSELLA Teléfono, 5.—Tudela

De actualidad

Es un especial cuartel el de nuestra población, y pasan cosas en él que me llaman la atención.

Almacenes unos días, otros fiestas y concursos, hoy echan allí judías y mañana echan discursos...

Hoy guardan latas de angulas, mañana sacos de muela, ahora paquetes de mulas y antes paquetes de velas...

Para un gran concurso agrícola, para regatas, areódromo, para exposición avícola, fiestas del árbol, hipódromo, para establecer en él molino, almuji, juzgados... ¡pa todo sirve el cuartel menos pa tener soldados!

Manda la Comisaría Real de Abastecimientos, que no se suspenda ahora la matanza de los cerdos, lo cual que a la mayor parte de gente le importa un bledo porque al precio que la venden casi ninguno comemos.

¡Ay quien tuviera triquina por comer tocino fresco!.. Porque eso demostraría teniendo en cuenta su precio, que era yo de la *veintena* o sembraba en Monte Cierzo...

Acotolo

Dr. Ochoa Lacar

Ha trasladado su consulta de la calle de Carnicerías, n.º 4, a la de Soldevilla, n.º 5, (Carretera de Zaragoza), casa contigua a la Juventud Jaimista.

Los parlamentarios navarros

Se acuerda la formación de Subcomisiones para la solución de los asuntos pendientes.—Visitas a los ministros. Se designa presidente decano de la representación de Navarra en Cortes el senador señor Sanz y Escartín y secretario al diputado señor Conde del Vado.

En una de las acciones del Congreso, se han reunido los parlamentarios navarros para tratar diversos asuntos de interés para esta provincia.

Se ha acordado emprender activas gestiones para la pronta solución de los asuntos de liquidación de cargas de justicia y de enseñanza y recomendar a los Poderes Públicos que atiendan las necesidades de agricultores navarros en orden a la producción y transporte de sus productos.

A este fin se ha acordado que la representación parlamentaria de Navarra en Cortes se divida en ponencias y comisiones, para gestionar por separado las diversas cuestiones pendientes.

Mañana visitarán estas comisiones a los ministros de Hacienda, Instrucción y Fomento, para tratar de los expresados asuntos.

A la reunión han asistido los senadores señores Sanz y Escartín y Gayarre, y los diputados señores Llorens, Mendez Vigo, Leyún, Domínguez Arévalo, Pradera, Conde del Vado y Aranzadi.

Se ha conferido la presidencia-decanato de la representación parlamentaria de Navarra en las Cortes al senador don Cesáreo Sanz y Escartín y ha sido nombrado secretario de la misma representación parlamentaria el diputado a Cortes por Tafalla señor Conde del Vado.

Los representantes parlamentarios navarros se proponen activar la resolución de los asuntos pendientes, que revisten interés general para su provincia.

Como verán nuestros lectores por las anteriores líneas que copiamos de nuestro querido colega El Pueblo Navarro los representantes en Cortes de nuestra provincia se disponen a emprender una acción colectiva cerca de los poderes públicos en defensa de los sagrados intereses de Navarra.

Aparte de las cuestiones que, como la de las cargas de justicia, requieren una pronta solución, los propósitos del gobierno de acometer los problemas nacionales, traducidos en presupuestos renovadores, hacen que la unión de nuestros diputados y senadores sea altamente plausible, pues por encima de las conveniencias políticas, está la suprema conveniencia de la región que les confirió su mandato.

GACETILLAS

Sin sesión. -- Por no reunirse suficiente número, no pudo celebrarse la sesión que se había anunciado del Ayuntamiento con la veintena y mayoría de contribuyentes para las seis y media de la tarde del miércoles, la que tendrá lugar el próximo miércoles 17, a la misma hora en segunda convocatoria.

Misas.—Como era de esperar, todas las misas celebradas en la Capilla de Santa Ana y en las iglesias del Cárman y San Jorge por el alma de don Rufino Abeti y limeno, vieronse sumamente concurridas. Con este motivo, han sido muchísimos los testimonios de pésame que ha recibido su apreciable familia a la que enviamos el nuestro muy sentido.

Congregación de Lourdes.—El próximo domingo, a las seis y media, celebrará en la Santa Iglesia Catedral la Congregación de Nuestra Señora de Lourdes la Misa y Comunión mensual.

El ejercicio de la tarde, a las seis y media, con exposición de S. D. M.

Tanto la misa como el ejercicio de la tarde serán aplicados por el alma de don Mariano Sola Ruiz.

Fallecimiento.—En la mañana de hoy ha fallecido el señor don Juan Romé y Bernal, siendo su muerte muy rotunda. La conducción del cadáver que tendrá lugar esta tarde a las seis, habrá de verse seguramente muy concurrida de amigos del finado, a cuya atribulada familia enviamos nuestro sincero pésame.

Boda.—En la mañana del martes contrajeron matrimonial enlace en la santa iglesia catedral de esta ciudad los simpáticos jóvenes don Félix Apastegui, probo empleado de la sucursal del Crédito Navarro, y la agraciada señorita Angeles Merino. Nuestra enhorabuena.

Aniversario.—El próximo lunes 15 del actual se celebrará en la parroquia de Santa María (Catedral) solemne función de aniversario por el alma de don José Marsal Aycart, que falleció en igual fecha del año próximo pasado. Reiteramos a su apreciable familia la expresión de nuestra condolencia.

—También se cumple el martes 16 el primer aniversario del fallecimiento del que en vida fué honrado agricultor don Benigno Garde Castel-Ruiz.

La función de aniversario que tendrá lugar dicho día en la parroquia de Santa María, esperamos habrá de verse muy concurrida. Acompañamos a su apenada familia en esta renovación de su dolor.

Aprendiz

Se desea un aprendiz en la camisería de la señora Viuda de Moneo.

Antonio Castilla, Impresor Tudela.

Para vajilla buena y fina Nestor Gimeno. (Antes el Valenciano)

ALMACEN DE DROGAS, FERRETERIA Y OTROS ARTICULOS de PRUDENCIO REMACHA, Gaztambide, 25.--Tudela

Cristal, Loza, Porcelana, Bateria de cocina, Jugueteria, Viarios planos. Herraje para obras, Pinturas preparadas y en polvo, Hules, Cepillos y Brocheria, Perfumeria y Papeles pintados.

Precio fijo

Aparatos de luz eléctrica
ORTOPEDIA
Flores y plantas artificiales
Molduras para cuadros
Espejos—Cuadros—Cromos
Grasas—Aceite
Esencia y Carburó para Automóviles

Único depósito y representación exclusiva en Tudela y su distrito del CEMENTO PORTLAND "Cangrejo, de Olazagutia, venta del mismo a precio de fábrica.—Cal hidráulica, Baldosas de Ariza y Azulejos de Manises.

Precios sin competencia

Caja de Ahorros del **Banco Aragonés**

ZARAGOZA

TRES y MEDIO por ciento de interés anual. Imposiciones y Reintegros todos los días. Huchas para facilitar el ahorro.

DIRECCIÓN DE LA SUCURSAL DE TUDELA

Casa de Banca de Sra. Viuda de D. Vicente Miguel.



LA UNION Y EL FENIX ESPAÑOL

COMPANIA DE SEGUROS REUNIDOS

Capital social 12.000.000 pesetas efectivas

Completamente desembolsado

SEGUROS SOBRE LA VIDA || SEGUROS CONTRA INCENDIOS
SEGUROS DE VALORES || SEGUROS CONTRA ACCIDENTES

Agencias en todas las provincias de España, Francia, Portugal y Marruecos

53 AÑOS DE EXISTENCIA

SUB-DIRECTOR EN NAVARRA

Vicente Santesteban

Plaza de la Constitución número 49.—PAMPLONA

Agente en Tudela:—D. JUAN DE DIOS GOÑI

(Este anuncio ha sido autorizado por la Comisaría General de Seguros)

TEJERIA MECANICA de Gregorio Gimenez

(SUCESOR DE M. GIMENEZ)

LA MAS ANTIGUA DEL DISTRITO.

Paseo de la Virgen de la Cabeza.—TUDELA (Navarra) Teléfono, 19

Ladrillo usual, prensado para fachadas y suelos, huecos para macizos, tabiques y bobodilla, ladrilletes para suelos. Tejas curvas 21 al metro y planas 14. Curvas y cuñas para chimeneas.

Todos estos productos fabricados con los mayores adelantos conocidos en maquinaria, es la mejor garantía para responder de su más perfecta elaboración y cocción. Esto mismo hace que esta Casa pueda fabricar tamaños y formas especiales, haciéndole el encargo con anticipación y facilitándole plantillas.

SE FACILITAN MUESTRAS Y TARIFAS DE PRECIOS.

EL ECO DEL DISTRITO

Bisemanal independiente

VERDADERO defensor de Tudela y su distrito

Se publica los martes y viernes

Precios de suscripción

Tudela Un mes 0,60 pesetas. Fuera Un trimestre . 2 pts.
Un año 8 id.

Anuncios, reclamos, esquelas, &, &, a precios convencionales.

REDACCIÓN Y ADMINISTRACIÓN: Gaztambide núm. 20

Taller de encuadernaciones **MAURICIO ROYO**

Salón de Peluquería Gaztambide, núm. 9. Tudela (Navarra)
Centro de suscripciones y representaciones
Venta de revistas ilustradas y periódicos de Madrid y Provincias
Obras al contado y a plazos.—Servicio a domicilio.



Todas las esquelas de funeral que se impriman en la imprenta, de Castilla, se insertarán GRATIS en este periódico.

Servicio rápido y económico

MARTIN

L MUTUAL LATINA

Asociaciones mutuas de ahorro y previsión. Funciona bajo la inspección directa del estado español. Domicilio social: GRAN CAPITAN, 25.—CORDOBA

LA MUTUAL LATINA, que debido a su crédito extraordinario y a su admirable manera de funcionar, va progresando de año en año, es actualmente, a pesar de los pocos años que cuenta de existencia la segunda en importancia de las que dentro de su clase funcionan en España.

Delegado para Navarra y Alava: D. MARTIN LARRAYOZ, Mayor, 7, 2.º—Pamplona.

Representante en Tudela y su distrito: SINFORIANO ARTAJO, Villanueva, 42.

Mayor, 7.--2.º

Máquinas de coser y bordar

De las mejores clases y marcas con grandes facilidades para el pago.

Máquinas para coser, bordar, hacer medias, para guarnecedoras y para hacer ojales.

Cambio de máquinas.

Dirección: Martín Larrayoz, Mayor, 7.-2.º Pamplona.

Representante en Tudela: Sinfioriano Artajo, Villanueva 42.

La Agrícola Española SOCIEDAD ANÓNIMA DE SEGUROS

Asegura las cosechas de cereales y viñedos contra el pedrisco.—Asegura toda clase de ganados contra la muerte y contra el robo.—Nuestra mejor garantía es la propaganda que realizan los asegurados.

¡Agricultores! Asegurad vuestras cosechas. Acordaos que puede caer una pedregada.

Representante para Navarra y Alava: D. MARTIN LARRAYOZ, Mayor, 7, 2.º—Pamplona.

Representante en Tudela y su distrito: SINFORIANO ARTAJO, Villanueva, 42.

LARRAYOZ

MÁQUINAS DE HACER MEDIAS Y CALCETINES

A los que comprenden esta clase de máquinas, se les enseña el manejo de ellas en muy poco tiempo, con lo que pueden conseguir un buen jornal diario, trabajando en su casa, lo mismo de día que de noche, y lo mismo un mayor que una niña de doce años.

Muchas familias, en lugar de mandar a servir a sus hijas, las tienen trabajando en sus casas, con lo que consiguen tenerlas a su lado y obtener muchos más beneficios que sirviendo.

Por esta causa, son muchas las familias que hoy compran máquinas de hacer medias, y sacan buen producto de ellas.

Para pedidos dirigirse a D. MARTIN LARRAYOZ, Mayor, 7, 2.º—Pamplona.

Representante en Tudela y su distrito: SINFORIANO ARTAJO, Villanueva, 42.

PAMPLONA

Los mejores papeles de cartas, comerciales y libros rayados, se venden en la Imprenta de Castilla

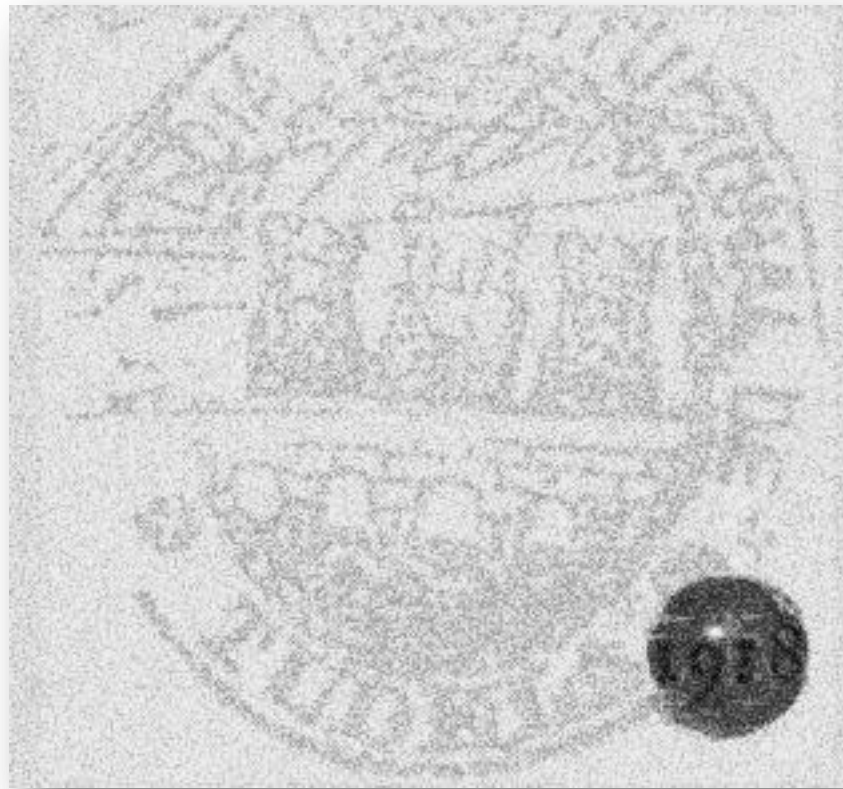

<http://elecodeldistrito.weebly.com/>