

# El Eco del Distrito

BISEMANAL INDEPENDIENTE  
VERDADERO DEFENSOR DE TUDELA Y SU DISTRITO

SUSCRIPCIONES

TUDELA: Un mes. . . . . 0,60 pesetas  
Fuera: (Trimestre. . . . . 2  
(Año. . . . . 8

REDACCION Y ADMINISTRACION, GAZTAMBIDE, 5

NO SE DEVUELVEN LOS ORIGINALES

INSERCIONES

Anuncios, reclamos, esquelos, &, &, a precios convencionales.  
Este periódico no se vende.

## PAULLINO SALINAS

Gran CONFITERIA, REPOSTERIA, CERERIA Y FABRICA DE CHOCOLATE

Casa fundada el año 1870.—Premiada con Medalla de Oro en la Exposición Internacional de París.—Paseo del Muro. 1.—TUDELA

### CRÉDITO NAVARRO

Sociedad anónima fundada en 1864 Capital social: 6.000.000 Ptas.

Casa Central: PAMPLONA

SUCURSALES: Elizondo Estella Sangüesa Tafalla y Tudela

OPERACIONES QUE REALIZA EN SU CENTRAL Y SUCURSALES:

Compra y venta de valores. Giros y negociaciones de letras. Cheques sobre España y el Extranjero. Préstamos y cuentas de crédito con garantía de imposiciones, fondos públicos, valores industriales o firmas acreditadas.  
Descuentos de cupones, letras, pagares e imposiciones.

Compra y venta de monedas de oro y billetes extranjeros.  
Préstamos hipotecarios. Transferencias de fondos entre la Central y Sucursales. Custodia de valores. Imposiciones anuales al tres y medio por ciento. Cuentas corrientes y depósitos en efectivo a la vista al dos por ciento anual.

Horas de despacho: de 9 a 1 de la mañana y de 4 a 5 de la tarde.

**LA GRIPPE** desaparece si usais en vuestros colchones la popular lana de corcho recientemente recibida en el renombrado y acreditadísimo

## Almacén de Muebles y Vajillería DE JOSE MARSAL

Gaztambide, núm. 22, (Frente al Casino Tudelano) Teléfono, 138.

### ¡QUE CONTRASTE!

Vergüenza dá decirlo, pero no hay más remedio que decirlo, para ver si les salen los colores a la cara, en el supuesto de que sean capaces de sonrojarse, a varios señores (?) caciquillos de Murchante, cuyo proceder no está muy en consonancia con los buenos sentimientos de que debieran dar pruebas los que tanto alarden de religiosidad y de fervientes católicos.

Para nadie es un secreto lo mucho que el señor Mendez Vigo ha trabajado hasta conseguir la libertad de los presos de dicho pueblo; lo ha dicho la prensa y ahí está el «Diario de las Sesiones» en el que constan oficialmente las gestiones realizadas por nuestro querido diputado. Conseguido su loable propósito y restituidos a sus hogares los que se hallaban privados de libertad, no faltan elementos de dicho pueblo, en vez de mostrar sinceramente el agradecimiento debido a toda buena acción, se dedican a la «piadosísima» tarea de querer restar méritos a la labor del señor Méndez Vigo, propalando que la liberación de los presos no se debe a sus gestiones. Afortunadamente son los mismos libertados los que se han encargado de dar el más rotundo mentís a especies tan insidiosas.

¡Ah! Pero no es eso lo peor; lo más grave de este asunto no ha salido a la superficie y nosotros vamos a encargarnos de descubrirlo.

El señor Mendez Vigo, como todos han visto, prometió trabajar para conseguir la libertad de los presos y ha cumplido la palabra que tenía empeñada con el pueblo de Murchante. Entre los presos, había dos jaimistas y dos que no pertenecían a dicho partido; pero el señor Mendez Vigo, que no se para en tales minucias y que realiza el bien por el bien mismo, sin fijarse en que los beneficios alcancen a los de un bando y dejen de alcanzar a los del otro, laboró con incesante actividad, por todos ellos, para que unos y otros participasen de la gracia que anhelaba conseguir.

Mientras tales gestiones realizaba nuestro insustituible y activo diputado, tenemos noticia de que varios elementos jaimistas de Murchante, con la colaboración de algunos correligionarios de Pamplona, iniciaron trabajos para alcanzar el indulto aislado de los dos jaimistas que figuraban entre los presos, como si los otros dos no fuesen tan murchantinos y tan hijos de buena madre. Y ocurrió lo que forzosamente tenía que ocurrir; que cuanto en tal sentido gestionaron fué echado al cesto de los papeles inservibles, y que ellos mismos procuraron guardar secreto sobre lo que les hubiese cubierto el rostro de vergüenza, si se hubiera hecho público.

Quisieron buscar un efecto político, procurando tan solo la libertad de sus dos correligionarios, pero basaron sus gestiones en cimientos tan falsos, que apenas iniciadas fracasaron, porque no es posible que prospere lo que se fundamenta en una irritante desigualdad.

Contrastando con ese proceder tan pobre y tan bajo, aparece la beneficiosa gestión del señor Mendez Vigo, inspirada en los más elevados y humanitarios sentimientos, gestionando y consiguiendo por igual la libertad de los dos bandos, y devolviendo la tranquilidad a los hogares de todos, sin fijarse en las ideas políticas que unos y otros pudieran sustentar.

¡Y aun hay quienes tratan de restar méritos a tan plausible labor! ¡Los hay completamente divorciados con la vergüenza!

Probad el pan de Lucio Ledesma y no buscareis otro.

### La tasa del pan

El Gobernador civil de la provincia ha dirigido a los Alcaldes la siguiente circular:

«Algunos Alcaldes de esta provincia han dirigido a mi autoridad pidiendo autorización para elevar el precio de venta del pan en sus respectivas localidades fundándose para ello en los pre-

cios elevados a que los panaderos tenían que adquirir los trigos o sus harinas.

Como contestación a dichas peticiones y para que sirva de norma conducta a los Alcaldes todos de la provincia, hago presente, por medio de esta circular, que hallándose tasado el precio de venta del trigo y de la harina, no consentiré bajo ningún pretexto la elevación del precio de venta del pan y únicamente podrán dirigirse a este Gobierno bien sean los Alcaldes, los panaderos ó los harineros, denunciando que los poseedores de trigo o harina se niegan a facilitar estos artículos al precio de tasa, con el fin de proceder a su incautación en armonía con lo prevenido en las disposiciones vigentes».

No obstante la anterior circular aun hay pueblos en los que haciendo caso omiso de las disposiciones emitidas por el Gobernador civil de la provincia, pretenden elevar el precio del pan, fundándolo en el que alcanzan los trigos y harinas, mas como parece se ha puesto verdadero interés en que tales medidas sean respetadas, se ha vuelto a dirigir una nueva comunicación a los alcaldes de los pueblos que tales quejas transmiten, ordenándoles recomienden a los panaderos inviten a sus proveedores a que les cedan trigo y harina al precio de tasa y que en el caso de que aquellos se niegan, lo manifiesten inmediatamente a aquel Gobierno para la adopción de energicas y oportunas medidas, pues está dispuesto a no consentir en modo alguno que perdure tal estado de cosas.

\*\*\*

Respecto a las comunicaciones transmitidas para la formación de estadísticas sobre las existencias de cereales se ha reunido la Comisión permanente de Fomento, con asistencia del comisario general de abastecimientos para tratar de la última disposición acerca de la intervención de las cosechas de cereales en las eras, y se dá como seguro que dicho comisario ha prometido que redactará otra circular ordenando que las estadísticas de existencia las realicen los Sindicatos Agrícolas y comisiones designadas por las autoridades locales.

### Carbones-Bermejo, Tudela

### TAURINA

La empresa arrendataria de esta plaza de toros, que desde hace cerca de un mes anda bebiendo los vientos para organizar un cartel taurino que satisfaga las aspiraciones de los aficionados, ha comenzado a ultimar en firme la combinación. Las andanzas del misterioso Belmonte por tierras de América han entorpecido las gestiones de esta empresa y de otras muchas de España, especialmente de la de Valencia, que a estas alturas no ha terminado todavía la confección de sus carteles de feria; es que para llenar el hueco del trianero, hay que utilizar varias figuras, y eso trae a los valencianos de cabeza.

Y cuando una plaza de primera categoría tropieza con dificultades, calculen ustedes lo negras que tendrán que pasarlas las plazas de orden secundario. Así se explica que nuestra empresa haya tenido que sudar tres «mudas» para comenzar a dar cima a su labor.

Como consecuencia de la revolución armada recientemente en Zaragoza por esa tontería de cordobés llamado José Flores, «Camará», que lleva dentro una enorme cantidad de torero, y atendiendo indicaciones de numerosos aficionados, encaminó sus trabajos a conseguir que el mencionado diestro figurase en el cartel de nuestras fiestas. El plato le ha resultado caro, pero lo ha conseguido, sin que para ello haya reparado en gastos ni sacrificios de ninguna clase, hasta el extremo de que sobre el precio del contrato se ha comprometido la empresa, en el caso de que «Camará» no alcanzase en nuestra ciudad el tren correo, a ponerle un automóvil para que tome el tren en Casetas y pueda llegar a Valencia, en donde torea el día 26.

Tiene, pues, la empresa, como base del cartel coletudo, una primera figura, «Camará», a quien trata de poner de pareja otro diestro de postín, que llene los deseos de la afición, que bien pudiera ser Saleri, si el compromiso que tiene de torear dos o tres corridas en Valencia, le permitiera dejar libre la fecha del 25 de julio.

Si tal combinación llega a ultimarse, estarán los aficionados de enhorabuena y la empresa podrá dormir tranquila, porque no obstante la elevación del presupuesto en que se mete, puede asegurarse que a las dos de la tarde tendrá que engalanar las taquillas con el cartelito de «No hay billetes».

Respecto a toros, nos consta que ha reseñado una corrida de Zaldueño, apartando seis toros finos, gordos y que nada han de dejar que desear en cuanto a trapío y presentación. Y como a la empresa le gusta jugar limpio y como la mejor propaganda ha de hacerla el público, tenemos entendido que tiene el



**“LA ESPAÑOLA, Café y Cervecería de CLEMENTE MELERO**

Plaza de los Fueros, número 14      Teléfono, número 77

Gran surtido de licores —Vinos generosos de las mejores marcas.—Aguardientes finos embotellados y sin embotellar.—Jarabes y refrescos —Vino de Rioja, blanco y tinto embotellado. Café tostado, molido y sin moler, a 7 pesetas kilo.—Sidra marca El Gaitero. Servicio para bodas y bautizos a precios económicos.

**Comercio de Tejidos  
de la Virgen del Pilar  
Novedades  
para señoras y caballeros**

GAZTAMBIDE, NÚM 11

**OFICINA AGRÍCOLA TECNICO-COMERCIAL**

Bajo la dirección de los ingenieros agrónomos don José Sainz Castillo, don Miguel Gortari Errea y don Daniel Nagore Nagore

Domicilio: Paseo de Sarasate, 38, pral.-PAMPLONA.-Teléfono 240

Esta oficina se ocupa de todos los asuntos relacionados con la agricultura general y principalmente, contanto para ello con personal competente, de los que se refieren a

*Proyectos y ejecución de obras de riego, abastecimiento de Aguas, Construcciones agrícolas, Industrias rurales y Saneamiento de terrenos.*  
*Medición, Levantamiento de planos, Tasación y destinde de fincas rústicas.*  
*Dirección, Organización y Administración de explotaciones agrícolas.*  
*Consulta de Patología vegetal, de Mejoras agrarias y de Legislación agrícola.*  
*Proyectos de parques y jardines, Compra-venta de fincas rústicas.*

propósito de exponer los toros en los corrales de la plaza para que los aficionados puedan verlos y apreciar las condiciones y excelente presentación del ganado.

\*\*\*

Para el próximo domingo ha organizado la empresa una buena novillada con arreglo al siguiente programa:

Se lidiarán dos hermosas novillas de la acreditada ganadería de don Fermín López, por la siguiente cuadrilla de aficionados:

Espada.—Guillermo Hernández, de Tudela.

Banderilleros.—José Castro, de Tudela. Jesús Lasala, de Fustiñana. Rufino Lecumberri, de Tudela, y Vidal Ibáñez, de Tudela.

Director de lidia.—Victoriano Albericio «Trajinerito».

A continuación se lidiarán para los aspirantes a fenómenos cinco vacas de Zalduendo, de las que se repetirán tres.

Con tales alicientes y con la rebaja de precios, que serán: Grada, 0'80 pesetas; Tendido, 0'60, y Medias entradas, 0'30, bien puede asegurarse que el domingo habrá un entradón como en las grandes solemnidades.

La función dará principio a las cinco de la tarde.

*En casi todas tiendas de Tudela se vende el pan de Lucio Ledesma.*

**Agrícola Industrial Navarra (S.A.)**

El Consejo de Administración de esta Sociedad ha acordado convocar a los señores Accionistas para la celebración de Juntas generales ordinaria y extraordinaria, las cuales deberán celebrarse en Tudela el 28 de los corrientes, a las once de su mañana, en los locales de sus Fábricas de Azúcar y Alcohol.

A continuación de la Junta general ordinaria, se celebrará la extraordinaria, siendo el objeto de ésta la modificación de los Estatutos Sociales.

Para tener derecho de asistencia a dichas Juntas, será necesario que, cinco días antes del señalado para las mismas, los poseedores de diez ó más acciones de la Sociedad, depositen estas (o en su defecto los resguardos del depósito que hayan hecho en algún Establecimiento de Crédito), en la Caja de la Sociedad o en la Sucursal del Crédito Navarro en Tudela o en la del Banco Hispano Americano o en casa de don Celestino Valero (Manifestación, 5), en Zaragoza; y, con el documento que se les expida, recibirán una papeleta que autorice su asistencia a la Junta y número de votos que les corresponda.

Este derecho de asistencia podrá delegarse en otro Accionista con voto, por carta dirigida al Presidente del Consejo de Administración.

Tudela 8 de Junio de 1918.—Por acuerdo del Consejo: el Administrador, **Mariano Martín.**

**Sobre una circular**

Numerosas disposiciones se están dictando para contener el alza de precios en los artículos de primera necesidad, y donde más se señala la acción gubernamental es en el trigo, precisamente en el artículo que más directamente afecta a los agricultores.

No es que nosotros seamos enemigos de la tasa; muy al contrario, somos y seremos sus más decididos defensores, pero siempre que sea aplicada con arreglo a principios de equidad y justicia. La misma intervención que se va a practicar al recolectarse la próxima cosecha de cereales, la encontramos injusta y arbitraria, por la manifiesta desigualdad que supone.

Aun no hemos conocido ningún arquitecto que comience la construcción de un edificio por el tejado; pues esa extraña e incomprensible forma de edificar es la que se está empleando en esto de la tasa. Se consiente que en las ferias pague el labrador precios escandalosos por los ganados que compra; pública es la elevadísima cotización alcanzada por la maquinaria agrícola que el labrador adquiere; el precio a que se cotizan los abonos se ha triplicado de algún tiempo a esta parte, y no digamos nada del nitrato; los jornales han aumentado considerablemente; los demás artículos que constituyen los aperos de labranza se venden a precios exorbitantes; a nada de eso se ha puesto freno, cada cual ha vendido como le ha dado la gana, el agricultor ha pagado cuanto le han pedido, y cuando llega la época de resarcirse de tan cuantiosos gastos y buscar una legítima compensación a sus desvelos y sacrificios, cuando después de un mal invierno y de una primavera de sequía, se conformará con coger lo sembrado, aunque lo vendiese a buenos precios, se interpone el gobierno para limitar la cotización de sus productos, limitación que equivale a su ruina, porque quien produce caro no es posible que se salve vendiendo barato.

Lo menos que se le puede y se le debe conceder es que el precio de venta se halle en relación con los

**SOLDADURA AUTÓGENA**

Corte y soldaduras en toda clase de metales por el procedimiento **autógeno**.—Soldaduras en hierro, metal, acero y aluminio por el procedimiento **autógeno**.—Fusión de platino.—Reparación de toda clase de maquinaria agrícola e industrial por la **autógena**.—Soldaduras en el acto.—Cerrajería artística aplicada.—Armería.—Reparación de toda clase de motores.

Taller mecánico de SANTIAGO MARSELLA Teléfono, 5.—Tudela

gastos de producción, mas el margen de utilidades que se conceptúe racional, como lógico rendimiento del capital empleado.

Los radicalismos de tasa que en la época de recolección quieren imponerse al trigo, deben implantarse antes de la siembra, tasando los abonos, las caballerías, la maquinaria, todo, en fin, lo que el agricultor necesita emplear para producir, y entonces estarán todos muy conformes con la tasa de lo producido, porque ésta no será lesiva para el agricultor, sino la resultante de las tasas que previamente se impusieron a los elementos productores.

De persistir en querer implantar la tasa en la forma que hoy se pretende, son de temer gravísimos conflictos, porque no cabe en cabeza bien organizada que quiera obligarse al agricultor a que venda a cuatro lo que le ha costado cinco o seis el producirlo. Para llegar a esa finalidad es preciso una buena organización inicial, que consiste en poner al labrador en condiciones de poder producir con arreglo al precio a que luego se le obligue a vender.

Hacer lo que ahora se pretende, no es admisible dentro de una organización económica medianamente racional. Consentir que un labrador desgaste sus energías y consuma su capital, para luego encontrarse con una tasa que haga estériles sus esfuerzos e infructuosos sus sacrificios, es lo más irritante y odioso que puede concebirse.

La tasa, repetimos, es justa, justísima y admisible, cuando se aplica con equidad, pero no cuando es aplicada tan solo en perjuicio de los que precisamente tienen que soportar más sufrimientos y se hallan sujetos a mayores eventualidades. Si una caballería se desgracia, si una máquina se estropea, si un pedrisco ó un incendio destruye la cosecha, si los abonos resultan infructuosos por no llover a tiempo, todas esas calamidades las sufre y las paga el labrador; y que por añadidura le impongan una tasa desproporcionada a los gastos que tuvo... ¡no hay derecho, señores, no hay derecho! Para mantener ese criterio es preciso comenzar por abofetarse con la lógica y divorciarse con la justicia. Eso es querer aniquilar la agricultura, sometiendo al agricultor a un continuado martirio y a un inacabable padecer.

Y para eso sería preferible, y desde luego más humano, que a la puerta de cada agricultor pusieran una horca y un verdugo con uniforme oficial.

**Aceite clase corriente**

a 20 pesetas decálitro se vende en la Fábrica de los señores Perez Cistué, para pedidos dirigirse al encargado don Martín García.

**GACETILLAS**

**Congregación de San Luis Gonzaga.**—Celebra los siguientes cultos:

Día 15. Después de la función del Sagrado Corazón se cantara la salve.

Día 16, a las 7 y 1½ comunión general a las 10 y 1½ misa solemne.

Por la tarde será el mismo acto del Sagrado Corazón.

Se suplica la asistencia a todos los jóvenes congregantes.

**Misa.**—Mañana sábado, a las siete y media, se celebrará en la capilla de Santa Ana una misa en sufragio del alma del que en vida fué dignísimo caballero don Luis Alaiza Burgaleta, que dadas las numerosas relaciones que en vida supo conquistarse tan bondadoso señor como las que disfrutaban su distinguida familia, no dudamos han de verse muy concurrida.

**URALITA.**—Para tejados sin goteras. Venta en la carpintería mecánica «Loydi»—Pamplona.

**Una multa.**—El señor Gobernador civil ha impuesto una multa de 500 pesetas al vecino de Ablitas Felipe Villafraña, por negarse a facilitar trigo al precio de tasa a los panaderos de dicha villa; habiendo ordenado al Alcalde que prohiba en absoluto la exportación de dicho cereal y al propio tiempo ha propuesto a la Comisaría de Abastecimientos se le autorice para proceder a su incautación.

**Un ruego.**—Nuestro querido amigo D. Segundo Napal, Jefe Estación de Caparros, nos ruega hagamos constar desde las columnas del periódico, su eterno agradecimiento a cuantos con motivo del fallecimiento de su querida madre se le han dirigido expresándole su sentimiento por pérdida tan irreparable. Queda complacido.

**Sulfato de cobre y Azufre flor sublimado**

se vende a precios muy reducidos en la antigua casa de Maleta, almacén de Drogas y Ferrería, TUDELA

**El precio del aceite.**—Por la Alcaldía se ha hecho saber a todos los comerciantes expendedores de aceite que, siendo el precio fijado por la Comisaría general de subsistencias el de dos pesetas, procederá con todo rigor contra los que vendan dicho artículo a más precio que el fijado; a la vez ruega al vecindario anuncien los abusos que observen.

**Junta de campos de Urzante.**—La Diputación de Campos de Urzante ha convocado a Junta a los propietarios del expresado campo para el día 17, a las once para el examen y censura de cuentas.

**Carbones-Bermejo, Tudela**

**Enfermos.**—Se encuentra mas aliviada de la enfermedad que durante larga temporada le ha retenido en cama doña Vicenta Moracho, esposa de nuestro buen amigo el acreditado comerciante de esta localidad don José Marsal.

—A consecuencia de la enfermedad de moda y debido a una lamentable complicación, se halla enferma de algún onidado la profesora de corte doña Cándida Jiménez, esposa de nuestro querido amigo don Cesáreo Calonge.

Celebraremos una rápida y total curación de ambas enfermas.

**M. RUBIO**

Cirujano dentista de la facultad de Madrid y de la Institución Odontológica de París.—Gabinete dental aséptico, Rayos X y su aplicación en cirugía dental, profilaxis de la boca, rigurosa asepsia y desinfección, nuevos procedimientos. Gaztambide, 21, 2º.—Tudela.—Teléfono, 63.

La única casa que cuenta con baldosa catalana. Néstor Gimeno



# Balneario de Belascoain (Navarra)

Reconocido sin competencia para las enfermedades artríticas: gota, reumatismo, etc.—Evita los cólicos del riñón e hígado, expulsando los cálculos y arenillas.—Temporada oficial del 15 de Junio al 30 de Septiembre.—Balneario montado con arreglo a las modernas exigencias.—Hospedería a precios módicos para familias de posición modesta. Itinerario.—El tren hasta Pamplona desde donde hay servicio de auto por la tarde y coche por la mañana.

PARA INFORMES  
SOCIEDAD "BURLADA Y BELASCOAIN,"  
Navas de Tolosa, 11-1.º—PAMPLONA

**Sobre el levantamiento de las cosechas.**  
A consecuencia de la circular del comisario de Abastecimientos sobre el levantamiento de las cosechas de las eras, se ha celebrado en una de las secciones del Senado una reunión de representantes agrarios, a la que asistieron los señores Ventosa y Cambó.

Una vez leídas las fórmulas acordadas en la reunión celebrada por el Sindicato Católico Agrícola de Valladolid, una de ellas, aceptada en parte por el comisario de Abastecimientos, dice:

Las facultades concedidas por la circular del 2 de Junio a los Municipios, corresponden a una Junta local, formada por los representantes de los Ayuntamientos y dos labradores de los Sindicatos agrícolas y si no funcionaran esta clase de instituciones, por dos miembros de las Sociedades agrícolas o por los dos mayores contribuyentes de la localidad.

En caso de duda en las declaraciones por insuficiencia de claridad, se dejará levantar los granos de las eras y la Junta local comprobará las existencias que posean los labradores en el plazo de 8 días.

**La Diputación Foral—Ha acordado:**

«Aprobar los acuerdos adoptados por el Ayuntamiento, Junta de Presupuestos Veintena y mayores contribuyentes de Tudela, referentes a la realización de diversas obras y reformas en la ciudad; y autorizar la creación de una deuda municipal importante 450.000 pesetas con destino a dichas obras, emitiendo al efecto 180 obligaciones de 250 pesetas cada una, que serán amortizadas en la forma y condiciones que se señalan en el acuerdo municipal de 15 de Mayo último.»

Antonio Castilla, Impresor Tudela.

**Cambio de número**

Se desea cambiar un número bajo por otro alto. Informarán en esta imprenta.

**Casa** Se vende una en la calle Huerto del Rey, núm. 16. Informarán en el comercio de José Marsal, Gaztambide, 22. (Frente al Casino Tudelano).

**Arriendo de hierbas**

La Diputación de Campos del lugar de Tulebras,

Hace saber: Que el día diez y siete del mes actual, a las cinco de la tarde, se arrendarán en pública subasta las hierbas de esta jurisdicción bajo el tipo en alza de dos mil pesetas anuales, con arreglo a las condiciones que obran de manifiesto en la Secretaría de esta Diputación, sita en este lugar, donde se celebrará el acto y al que habrán de concurrir los que deseen tomar y se leerán dichas condiciones; advirtiéndose, que para tomar parte, habrá de hacerse un depósito previo de quinientas pesetas y que el arriendo es por tres años, así como que la cantidad del remate se ha de pagar por trimestres anticipados.

De quedar desierto la subasta, se admitirán proposiciones por escrito, en pliego cerrado, hasta el día veintidós del mes corriente, adjudicándose el arriendo a la proposición que se considere más ventajosa, reservándose esta Diputación el derecho de rechazar todas las proposiciones si no las encuentra aceptables.

Tulebras 5 de Junio de 1918.—El Alcalde Presidente, Francisco Ayensa.

**Segadora atadora**

Por 400 pts. se vende una en perfecto estado, a falta de pequeña reparación. Informarán en esta imprenta.

**Venta de panizo**

El que quiera comprar panizo superior, puede dirigirse a casa de Fermín Pérez, Placeta de la Cárcel, núm. 1

**Trilladora**

Se vende una trilladora Cleton con Locomovil seminueva.  
Se vende otra con motor heléctrico marca Pardo, núm. 3.  
Se darán a plazos.  
En esta imprenta informarán.

**Aprendiz**

Se desea un aprendiz en la camisería de la señora Viuda de Moneo.

Se desea vender paja, a 2 pesetas fardo en casa Epifanio Cruchaga.

**A los labradores**

Se ha recibido una importante partida en artículos para sulfatar de las mejores procedencias extranjeras a precios nunca conocidos desde la guerra.

No dejar de visitar esta casa donde encontraréis sulfato garantizado, aparatos Vermorel y todos los accesorios propios de dichos aparatos, como así también el arreglo de los mismos.

Antes de comprar visitar la casa Sucesores de Richard y los convenceréis en calidad y precios.

Dirección Fonda del Comercio (Tudela).

**Segadoras**

Se venden DOS máquinas segadoras-gavilladoras para dos caballeros. Se darán baratas. Para informes Julián Sevillano.

**Paja, maíz y cebada**

Paja de trillo y máquina a 2'50 paquete. Maíz y cebada a precios sin competencia. Dirigirse a Julián Sevillano. Tudela.

**Modista**

para coser a domicilio, ofrezco sus servicios. Calle de la Merced, núm. 1. (Junto al Mercado).

**'TAHONA DE**

**Lucio Ledesma Bailo**

Elaboración de diferentes clases de pan; venta de despojos al por mayor y menor. Se admiten encargos para servir a domicilio. SE COMPRAN TRIGOS Calle del Juicio

**Trilladora**

Se vende trilladora «Roston». Informes, Javier Guidot, Pamplona.

**Compra-venta de**

**Cereales y Alfalfa**

Almacén de Marcelino Arrondo, Camino de Ronda.

**Compra de casas**

Se desea comprar casas para derribo, con el fin de aprovechar de ellas solo los materiales. Dirigirse a Julián Sevillano Tudela.

**Alpargatería, cordelería y tejidos de cáñamo de Pablo Ledesma**

cestos, escobas, capazos etc. ESTANCO Zapallitas de verano para señoras y caballeros a precios baratísimos.—Rosa, 2 y 4, Tudela.

**Banco Hipotecario de España**

Préstamos al 5 por ciento de interés y a largas amortizaciones.

Fincas de labor. En zonas de grandes fundamentos de regadío y secano. Tengo a la venta desde 500 a 40.000 robadas, muy baratas.

Dirigirse al agente, F. Gonzalo.—Plaza del Castillo 3. Teléfono, 524.

**Venta de casa**

Se vende una casa en la calle del Pontarrón, número 16. Para trato dirigirse a Teófilo Sorraño, San José, núm. 5.

**Anuncio**

Practicados los sorteos oportunos para la amortización de las 86 Obligaciones del empréstito municipal del año 1900, 32 del empréstito de 1905 y 1906 y 51 del empréstito de 1912, según las bases de los mismos, correspondió ser amortizadas las Obligaciones siguientes:

**DEL EMPRÉSTITO DE 1900**

Números: 102, 112, 117, 147, 167, 169, 171, 174, 175, 186, 189, 203, 213, 219, 325, 359, 363, 386, 387, 392, 403, 411, 412, 427, 438, 441, 444, 451, 455, 466, 504, 529, 530, 541, 545, 546, 556, 565, 578, 593, 595, 619, 642, 653, 658, 664, 673, 683, 689, 696, 709, 711, 746, 749, 761, 762, 769, 771, 808, 820, 843, 845, 854, 855, 863, 871, 888, 898, 998, 1002, 1006, 1023, 1031, 1048, 1050, 1069, 1073, 1088, 1089, 1097, 1120, 1180, 1186, 1215, 1238, 1253.

**DEL EMPRÉSTITO DE 1905 y 1906**

Núms. 33, 36, 59, 61, 77, 144, 162, 177, 178, 192, 213, 232, 256, 276, 287, 288, 295, 296, 308, 311, 333, 337, 348, 351, 352, 381, 396, 420, 421, 426, 432, 450.

**DEL EMPRÉSTITO DE 1912**

Núms. 6, 19, 20, 38, 41, 54, 66, 71, 85, 100, 113, 114, 125, 128, 135, 139, 140, 146, 160, 169, 203, 216, 223, 231, 252, 260, 261, 289, 290, 301, 306, 310, 345, 366, 369, 371, 377, 380, 409, 413, 419, 424, 427, 451, 527, 529, 544, 553, 573, 586, 587.

Se acuerda anunciar al público en la tabla oficial y en la prensa local el resultado de los sorteos de amortización, haciendo presente que el día primero de julio próximo, se podrá hacer efectivo en la Depositaria municipal el importe de las Obligaciones amortizadas, que dejarán de devengar intereses desde dicho día, y que también se pagará en dicha dependencia, desde el referido día primero de julio, el cupón correspondiente de los indicados empréstitos.—Hay una rúbrica.—Sesión de 1.º de junio de 1918.—Ruperto Monguilot, Secretario accidental El copia conforme.—Tudela, cinco de junio de mil novecientos diez y ocho.—El Alcalde, San Pedro.—El Secretario interino, Juan de Dios Goñi.

**CONFITERÍA Y ULTRAMARINOS DE GREGORIO CASTRO**

Plaza de los Fueros, 2 y 4.

Cafés tostados de Moka, Puerto-Rico y Caracolillo. Conservas de pescado. Aceitunas. Galletas Olibet. Chorizo de Pamplona. Salchichón. Butifarras. Mortadelas. Vinos de Jerez y toda clase de licores.

**Chocolates los mejores del mundo de ORUS**

**Segadoras atadoras agavilladoras guadañadoras M. C. Comik**

Los más conocidos y acreditados en Aragón y en todas las provincias en que se dan a conocer. Su manejo es fácil, su construcción fuerte y su duración muy grande, por ser fácilmente recambiables todas las piezas de que están compuestas.

**MUGICA, ARELLANO Y COMPAÑIA. Ingenieros**

Representante en Tudela, JULIO GAONA

Depósito completo de piezas de recambio y servicio de mecánicos para la ensianza del manejo de las máquinas y para todas las atenciones de la siembra, agentes para la venta en diversos puntos de la provincia.



**Confitería Salinas**

La acreditada confitería de don Paulino Salinas vende los exquisitos Jerez y Coñac MARQUES DEL REAL TESORO

Unica casa que ha obtenido grandes premios y medallas de oro en cuantas exposiciones se ha presentado en París, Madrid, Bruselas, Berna, Florencia, Zaragoza y Valladolid.

Pidan el «Real Tesoro» en cafés y sociedades.

Representante general para Navarra:

JOSÉ DE LA FUENTE  
Chapitela, 4-2.º—Pamplona.

**CLINICA DENTAL**

DEL

**DR. VALLE DE LA TORRE**

Odontólogo de la Facultad de Medicina de Madrid  
Médico especialista en enfermedades de la boca y dientes

Construcción de toda clase de aparatos protésicos fijos y móviles en caucho, oro, platino y porcelana.

Nuevo sistema norteamericano. Dentaduras sin paladar.

Gabinete montado con todos los adelantos higiénicos modernos.

Calceteros, 16, 2.º—Pamplona

**J. Cendra**

**CIRUJANO-DENTISTA**

por la Universidad de Madrid y de la escuela Americana. Especialista en las enfermedades de la boca y en la construcción de dentaduras por todos los sistemas.

Habiéndose propalado la noticia que me marchaba de esta ciudad, tengo que manifestar a mi numerosa y distinguida clientela que aunque he puesto una sucursal en Calahorra, estará la mayor parte del tiempo al frente de mi gabinete clínico mecánico dental de esta ciudad. Y como muchísimos clientes me han solicitado trabajos económicos, desde esta fecha se construirán dentaduras y dientes a precios verdaderamente excepcionales en baratura. Para ello he adquirido la cooperación de un profesional con título, que se encargará de ellos.

Además, el señor Cendra, vendrá a Tudela con mucha frecuencia, teniendo como días fijos el 4, 6, 21 y 22 de cada mes.

Fonda Unión, piso 1.º derecha. Tudela (Navarra)

**FÁBRICA DE CAL COMUN de Serafín Carrascón**

Especialidad en calces para sulfatos, brisas y blanqueos.

A causa de llevarse en gran escala la fabricación, se sirve por contrato, en inmejorables condiciones material para obras de importancia.

Se cumplimiento los pedidos con la mayor urgencia.

**Zapatería de Teodoro Perez**

Especialidad en calzado a medida, tanto de caballero como de señora y niños, construido a última moda.

Las composturas, hechas con el mayor esmero, se entregan a las 24 horas.

Calle de la Rua (casa de D. Mariano Sainz).

**Martin ESTREMER A hijo**



**ALMACEN DE TPAPOS**

Cuesta de la Estación —Tudela

Compra de Metal, Cobre, Zinc, Plomo, Hierro lanas viejas y sacos usados al por mayor y menor, a precios muy elevados. No vender sin consultar esta casa. Pasando aviso se recogerá a domicilio.

TELEFONO N.º 125

**TINTORERÍA MADRILEÑA**

En este antiguo y acreditado establecimiento se ha adquirido anilinas de las más acreditadas marcas alemanas y francesas para hacer toda clase de colores, la muestra, en su especialidad verdeas grauates, azules y otros varios.

SAN MARCIAL NUMERO 16

**LA Rosario**

Gran Fábrica de varias clases de gesso ABLITAS

Se sirve todos los pedidos con gran puntualidad y economía.



**ALMACEN DE DROGAS, FERRETERIA Y OTROS ARTICULOS**  
**de FRUENDENCIO REMACHA, Gaztambide, 25.--Tudela**

Cristal, Loza, Porcelana,  
 Bateria de cocina, Jugueteria, Viarios  
 planos. Herraaje para obras, Pinturas  
 preparadas y en polvo,  
 Hules, Cepillos y Brocheria, Perfumeria  
 y Papeles pintados.

**Precio fijo**

**Aparatos de luz eléctrica**  
**ORTOPEDIA**  
**Flores y plantas artificiales**  
**Molduras para cuadros**  
**Espejos—Cuadros—Cromos**  
**Grasas—Aceite**  
 ♦ ♦ ♦ ♦ ♦ **Esencia y Carbuero**  
**para Automóviles** ♦ ♦ ♦ ♦ ♦

Único depósito y representación  
 exclusiva en Tudela y su distrito del  
**CEMENTO PORTLAND "Cangrejo,**  
 de Olazagutia, venta del mismo a precio  
 de fábrica.—Cal hidráulica, Baldosas  
 de Ariza y Azulejos de Manises.

**Precios sin competencia**

Caja de **Banco Aragonés**  
 Ahorros del

**ZARAGOZA**

TRES y MEDIO por ciento de interés anual. Imposiciones y Reintegros todos  
 los días. Huchas para facilitar el ahorro.

DIRECCIÓN DE LA SUCURSAL DE TUDELA

Casa de Banca de Sra. Viuda de D. Vicente Miguel.



**LA UNION Y EL FENIX ESPAÑOL**

COMPANIA DE SEGUROS REUNIDOS

Capital social 12.000.000 pesetas efectivas

**Completamente desembolsado**

SEGUROS SOBRE LA VIDA || SEGUROS CONTRA INCENDIOS  
 SEGUROS DE VALORES || SEGUROS CONTRA ACCIDENTES

Agencias en todas las provincias de España, Francia, Portugal y Marruecos

**53 AÑOS DE EXISTENCIA**

SUB-DIRECTOR EN NAVARRA

**Vicente Santesteban**

Plaza de la Constitución número 49.—PAMPLONA

Agente en Tudela:—D. JUAN DE DIOS GOÑI

(Este anuncio ha sido autorizado por la Comisaría General de Seguros)

**TEJERIA MECANICA**  
**de Gregorio Gimenez**

(SUCESOR DE M. GIMENEZ)

**LA MAS ANTIGUA DEL DISTRITO.**

Paseo de la Virgen de la Cabeza.—TUDELA (Navarra)

Teléfono, 19

Ladrillo usual, prensado para fachadas y suelos, huecos para macizos, tabiques  
 y bobodilla, ladrilletes para suelos. Tejas curvas 21 al metro y planas 14. Curvas y  
 cuñas para chimeneas.

Todos estos productos fabricados con los mayores adelantos conocidos en ma-  
 quinaria, es la mejor garantía para responder de su más perfecta elaboración y cocción.  
 Esto mismo hace que esta Casa pueda fabricar tamaños y formas especiales, haciéndole  
 el encargo con anticipación y facilitándole plantillas.

SE FACILITAN MUESTRAS Y TARIFAS DE PRECIOS.

**EL ECO DEL DISTRITO**

Bisemanal independiente

**VERDADERO defensor de Tudela y su distrito**

Se publica los martes y viernes

*Precios de suscripción*

Tudela Un mes 0,60 pesetas. Fuera Un trimestre . 2 ptas.  
 Un año . . . . 8 id.

Anuncios, reclamos, esquelas, &, &, a precios convencionales.

REDACCIÓN Y ADMINISTRACIÓN: Gaztambide núm. 20

Taller de encuadernaciones  
**MAURICIO ROYO**

Salón de Peluquería Gaztambide, núm. 9. Tudela (Navarra)  
 Centro de suscripciones y representaciones  
 Venta de revistas ilustradas y periódicos de Madrid y Provincias  
 Obras al contado y a plazos.—Servicio a domicilio.



Todas las esquelas de funeral que se impriman en la imprenta, de  
 Castilla, se insertarán GRATIS en este periódico.

Servicio rápido y económico

**MARTIN**

**L MUTUAL LATINA**

Asociaciones mutuas de ahorro y previsión. Funciona  
 bajo la inspección directa del estado español.  
 Domicilio social: GRAN CAPITAN, 25.—CORDOBA

LA MUTUAL LATINA, que debido a su crédito ex-  
 traordinario y a su admirable manera de funcionar,  
 va progresando de año en año, es actualmente, a pesar  
 de los pocos años que cuenta de existencia la segunda  
 en importancia de las que dentro de su clase funcionan  
 en España.

Delegado para Navarra y Alava: D. MARTIN LA-  
 RRAYOZ, Mayor, 7, 2.º—Pamplona.

Representante en Tudela y su distrito: SINFORIA-  
 NO ARTAJO, Villanueva, 42.

Mayor, 7.--2.º

**Máquinas de coser y bordar**

De las mejores clases y marcas con grandes facili-  
 dades para el pago.

Maquinas para coser, bordar, hacer medias, para  
 guarnecedoras y para hacer ojales.

Cambio de máquinas.

Dirección: Martín Larrayoz, Mayor, 7.-2.º Pamplona.

Representante en Tudela: Sinfiorano Artajo, Villa-  
 nueva 42.

**La Agrícola Española**  
 SOCIEDAD ANÓNIMA DE SEGUROS

Asegura las cosechas de cereales y viñedos contra el  
 pedrisco.—Asegura toda clase de ganados contra la  
 muerte y contra el robo.—Nuestra mejor garantía es la  
 propaganda que realizan los asegurados.

¡Agricultores! Asegurad vuestras cosechas. Acordaos  
 que puede caer una pedregada.

Representante para Navarra y Alava: D. MAR-  
 TIN LARRAYOZ, Mayor, 7, 2.º—Pamplona.

Representante en Tudela y su distrito: SINFORIA-  
 NO ARTAJO, Villanueva, 42.

**LARRAYOZ**

**MÁQUINAS DE HACER MEDIAS Y CALCETINES**

A los que comprenden esta clase de máquinas, se les en-  
 seña el manejo de ellas en muy poco tiempo, con lo que  
 pueden conseguir un buen jornal diario, trabajando en  
 su casa, lo mismo de día que de noche, y lo mismo un  
 mayor que una niña de doce años.

Muchas familias, en lugar de mandar a servir a sus  
 hijas, las tienen trabajando en sus casas, con lo que  
 consiguen tenerlas a su lado y obtener muchos más be-  
 neficios que sirviendo.

Por esta causa, son muchos las familias que hoy  
 compran máquinas de hacer medias, y sacan buen pro-  
 ducto de ellas.

Para pedidos dirigirse a D. MARTIN LARRAYOZ,  
 Mayor, 7, 2.º—Pamplona.

Representante en Tudela y su distrito: SINFORIA-  
 NO ARTAJO, Villanueva, 42.

PAMPLONA

Los mejores papeles de cartas, comerciales y libros rayados, se venden en la Imprenta de Castilla



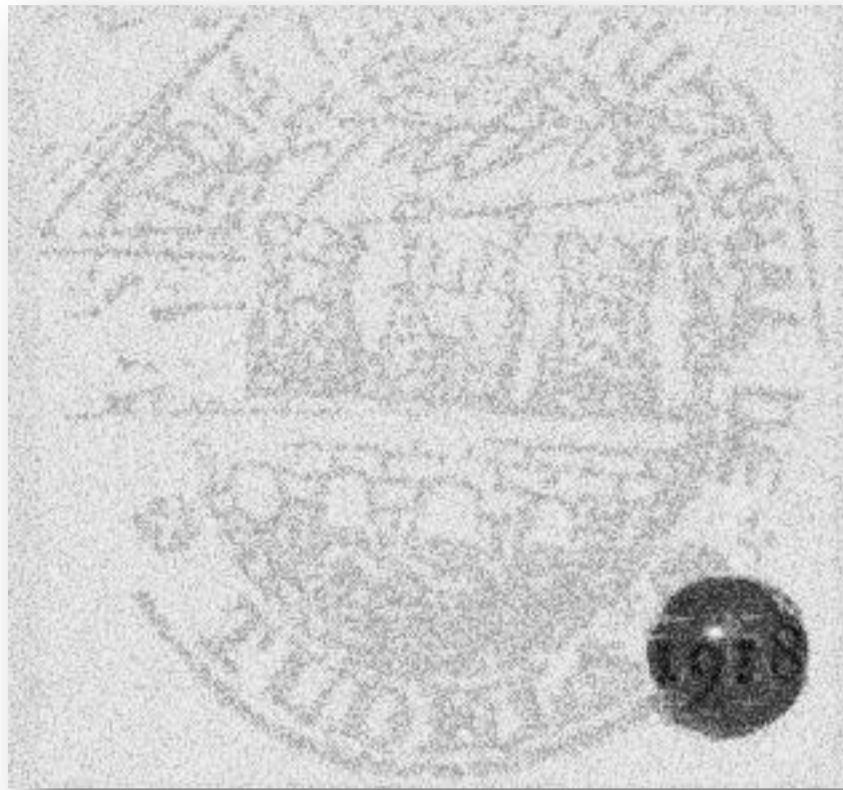

<http://elecodeldistrito.weebly.com/>